



OBJECTIVOS:

- Pequenas alterações aos mapas;
- Criação do novo Mapa 7.3;
- Pequenas alterações ao programa;
- Actualização do Ficheiro do IVA;
- Introdução do módulo da Analítica na Aplicação do Consolidado;
- Disponibilizou-se no Consolidado o Mapa IVA;
- Alteração de códigos de entidades.

Equipa do SIDC

CRIAÇÃO DO NOVO MAPA 7.3:

- Informa-se que foi criado o **Mapa 7.3 – Demonstrações dos Fluxos de Caixa**.

[illegible]

ALTERAÇÕES AO PROGRAMA:

- Informa-se que deve ser feito o **download** dos novos ficheiros, para os anos de 2010 e 2009:

CONTABAL9 (2010-06-07)**CONTABLR (2010-06-07)****CONTABALS (2010-06-07)**

- Informa-se também que, assim que seja possível, deve ser realizada a **Actualização da Analítica** para os anos de 2009 e de 2010.

ACTUALIZAÇÃO DO FICHEIRO DO IVA:

- Na opção GESTÃO DE TERCEIROS – Mapas de Gestão – Mapa para o IVA, este foi actualizado de acordo com as regras das Finanças para o ano de 2009 no que se refere à criação do **Ficheiro XML**, para serviços do IVA.

Mapa para o IVA

Primeira Entidade: 801503 FARMACIA SAO LAZARO
Última Entidade: 9964029 LIGAÇÃO VENCIMENTOS - ACRÉSCIMO CUSTOS SETE

Primeira Data: 01-Jan-2009
Última Data: 31-Dez-2009 ☐ Pôr entidades sem NIF

Calcula Editar ficheiro

Desc

Código de Serviço de Finanças: 0000 NIF Representante Legal: 000000000
Código CAE: 00000 NIF Técnico de Contas: 000000000

Perc. Volume de Negócios: 100,00
Código da Tabelas Actividades: 0000

Estes campos são obrigatórios para validação do ficheiro XML

Tipo de entidade: ☐ Clientes ☐ Fornecedores ☒ Todos

Nome do ficheiro: c:\IVAC9999.igi ☐ Ficheiro para consolidação

Limite de IVA: 25.000,00

c:\MAPAIVAC.igi ☐ Ficheiro para serviços de IVA
c:\MAPAIVAC.xml ☐ Ficheiro XML para serviços de IVA

Imprimir Cópias: 1 Nome da Listagem: GTMAPAIVA

Ajuda Sair

ABERTURA DE CONTAS:

- Quem ainda não o fez, deverá abrir a conta “**6633 Propriedade Industrial**” no POCMS 2010.
- Deverão criar a conta “**268633 – Saúde Oral**”, no âmbito do projecto SISO, oportunamente sairá uma Circular Normativa da ACSS sobre o assunto.

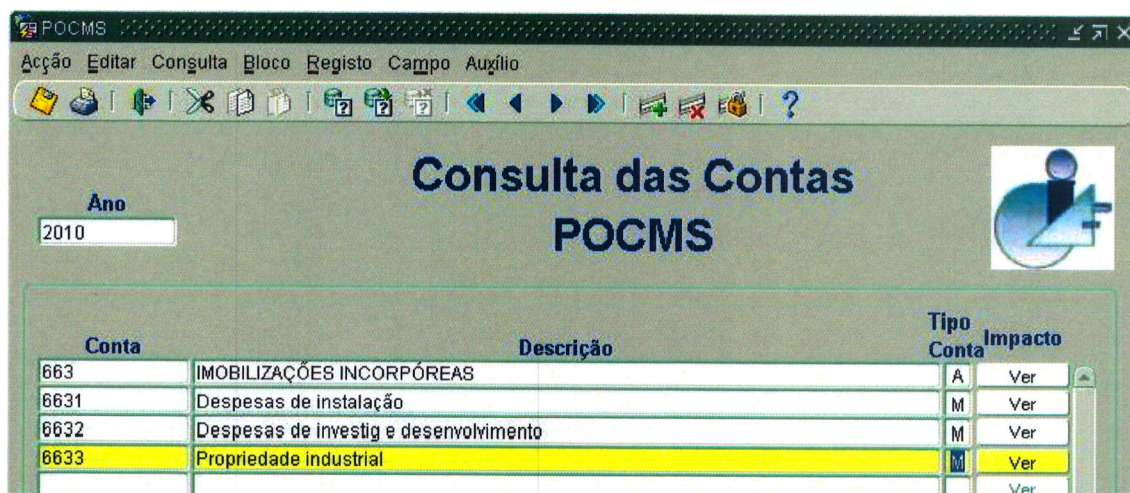

CONSOLIDADO

(ARS, Hospitais e Institutos em fusão a utilizar a Aplicação Consolidado)

- Foi disponibilizado o módulo da Analítica para o consolidado, para tal devem seguir os seguintes passos:
 - Devem ter o DIÁRIO nº30 no ano 2010;
 - Criar na Tabela TIPOS DE DOCUMENTOS, o documento 'TA- Ligações (Analítica)', e na pasta de CONTABILIDADE, criar o campo DIÁRIO CONTABILISTICO nº 30;

DocAno	DocTipo	DocNome
2009 LP	Ligações (Proposta	
2009 OA	Orçamento fundos .	
2009 OC	Orçamento de com	
2009 OD	Operações diversa	
2009 OE	Orçamento de expl	
2009 OF	Orçamento finance	
2009 OI	Orçamento de inve	
2010 BI	Balanco inicial	
2010 II	Plano inicial	
2010 L1	Ligações (Orç. Cab	
2010 L2	Ligações (Orç. Cor	
2010 L3	Ligações (Orç. Res	
2010 L4	Ligações (Orç. Pag	
2010 L5	Ligações (Orç. Cob	
2010 LA	Ligações (Orç. Act	
2010 LC	Ligações (Orç. Con	
2010 LI	Ligações (Orç. Inic	
2010 LM	Ligações (Proposta	
2010 LN	Ligações (Proposta	
2010 LO	Ligações (Proposta	
2010 LP	Ligações (Proposta	
2010 OA	Orçamento fundos .	
2010 OC	Orçamento de com	
2010 OD	Operações diversa	
2010 OE	Orçamento de expl	
2010 OF	Orçamento finance	
2010 OI	Orçamento de inve	
2010 TA	Ligações (Analítica	

Ano
2010

Tipo Descrição
TA Ligações (Analítica)

Ultimo Número Doc. de Impressão Sinal
224 D Débito

Varios Recolha
Terceiros Contabilidade Regularizações Edições

Flags

☐ Documento sem contabilidade
☐ Contabilidade Orçamental

Diário Contabilístico 30
Conta Débito
Conta Crédito
Conta Débito 2
Conta Crédito 2
Conta Débito 3
Conta Crédito 3
Centro de Custo

Novo Abater Confirmar Cancelar Listar Sair

Cópias: 1

3. Sair da Aplicação e voltar a entrar para assumir as alterações;
4. Para ficar com os mesmos Centros de Custos, que tem na Aplicação SIDC, devem ir ao Directório onde estão os dados (ex: ?:\pocms\2010) e copiar os ficheiros com o nome CCUSTOS;
5. Para introduzir o ficheiro CA criado na Aplicação SIDC, basta entrar no Consolidado;

IGIF - SIDC - Consolidação V6.0 (18-06-2010) - Consolidado 2009 [S] - [Ano - 2010]

PARAMETRIZAÇÃO GESTÃO DE TERCEIROS RECOLHAS CONTAB. GERAL ORÇAMENTAL ANALÍTICA Utilitários

Consolidação de Instituições (Geral)
 Consolidação de Instituições (Analítica)
 Consolidação de Instituições (Dotações Orçamentais)
 Consolidação de Instituições (Comprometidos)
 Consolidação do IVA
 DE MOVIMENTOS
 Apuramento resultados
 Reabertura de Balanço

Descentralizado
 Contabilidade
 ACSS
 Consolidado

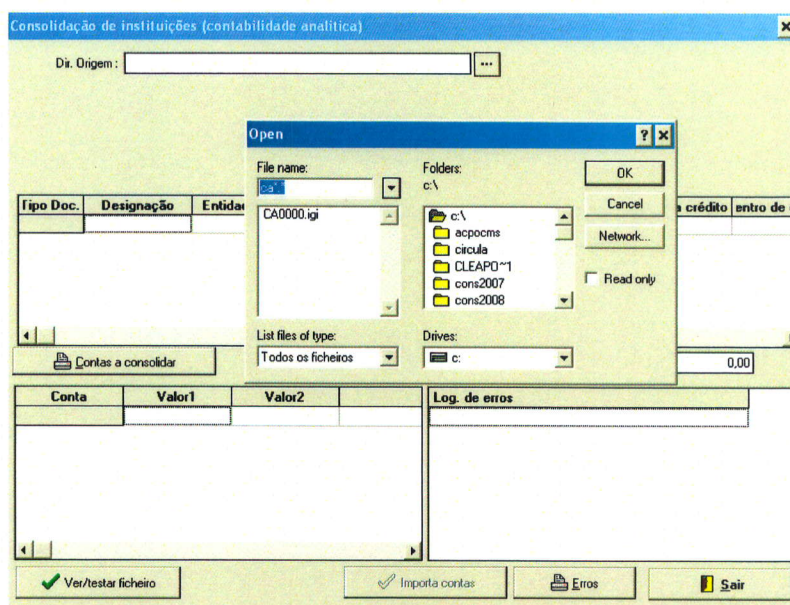

6. Depois da introdução dos ficheiros, devem actualizar a Analítica, para ficar com os dados disponíveis.

Alteração de Códigos de Entidades:

São atribuídos novos códigos de entidades aos seguintes hospitais:

974844 - Hospital Litoral Alentejano, EPE

974845 – Hospital Curry Cabral, EPE

Anula-se assim as instruções das notas técnicas n.ºs.05/09 de 15/Dez/2009 e 03/2010 de 13/Abr/2010.

Coordenador

(Eng.º Luís Salavisa)